

UNM ECSC: Summer 2023 Training Calendar

Registration is now open at nmels.org

Building Natural Scientists

Science Exploration from Infants to School-Age

Course Description:

This session is designed for early childhood educators and staff to explore how to incorporate science throughout their daily practice, discover how to find resources and research to support children and educators learning of science and add science to your lesson plans and curriculum. This session will help to extend the learning of a child's natural curiosity about the world around them and incorporate science into their everyday experiences.

Location: Face to Face, Register at [NMELS.org](https://nmels.org)



Supporting Infant and Toddlers Development

Course Description: Early care providers and educators can have a great impact on infants. Learn the many ways to enhance your classroom environments and practices to promote infant growth, development, and learning.

Location: Hybrid via ZOOM, Register at [NMELS.org](https://nmels.org)

Quorum - 45-hour Course

Early Care Education and Family Support Entry Level Course

Course Description: The Early Childhood Education and Care Department, University of New Mexico Early Childhood Services Center, and Quorum eLearning, have partnered to offer a hybrid model of the Early Care, Education and Family Support Entry Level 45-Hour Course (45-Hour Entry Level Course), available in English and Spanish.

The hybrid, two-part course offers early childhood professionals both independent and group study opportunities. Coursework is completed with a combination of identified courses in Quorum and the New Mexico Early Learning System (NMELS), as well as facilitated cohorts offered by a certified 45-hour facilitator.

Part 1- Sign up for your FREE Quorum membership <https://www.quorumlearning.com/state-initiatives>

And successfully complete the five identified online Quorum courses at your own pace.

Part 2- Register through Quorum to reserve your spot for Fall. Or contact nmels@unm.edu for more information.

Location: Hybrid via ZOOM, Register at [NMELS.org](https://nmels.org)

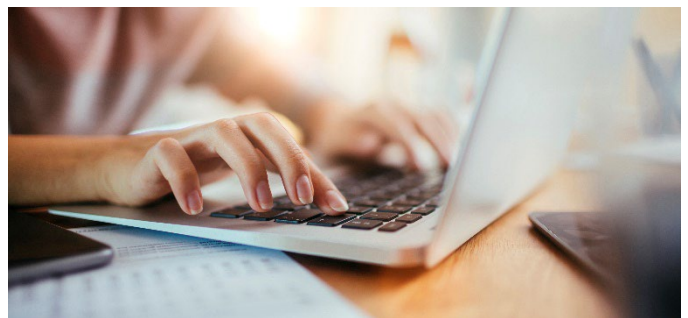

UNM ECSC: Summer 2023 Training Calendar

Registration is now open at nmels.org

Strengthening Business Practices

Strengthening Business Practices is a 4-part series of modules that will provide early childhood business professionals with a foundational knowledge of fiscal terms, concepts, and practices for their business. Each training provides tips and best practices to help break down fiscal and business processes into manageable steps.

Module 1-Budgets, Projections, and Planning

Course Description: This 2-hour session will provide early childhood business professionals with the foundational knowledge of fiscal terms, budget concepts, and practices for early childhood business professionals. Learn the value of developing a budget, project business costs, how to generate additional income, and plan strategically for future goals. This training is for early childhood business professionals with administrative responsibility with a beginner to intermediate understanding of fiscal management.

Location: Hybrid via ZOOM, Register at [NMELS.org](https://nmels.org)

Module 2-Financial Reports and Internal Controls

Course Description: This 2-hour session will provide early childhood business professionals with a greater understanding of how to read financial reports and how to identify internal controls. Understanding these two concepts can strengthen the fiscal health of an early childhood program. This training is for early childhood business professionals with administrative responsibility with a beginner to intermediate understanding of fiscal management.

Location: Hybrid via ZOOM, Register at [NMELS.org](https://nmels.org)

Module 3-Marketing Your Program

Course Description: This 2-hour session supports early childhood business professionals with improving their ability to develop a marketing plan and use marketing tools to communicate with families about the benefits of their program. This training is best suited for childcare business professionals with administrative responsibilities or who have some influence over marketing decisions within the program.

Location: Hybrid via ZOOM, Register at [NMELS.org](https://nmels.org)

Module 4-Recruiting and Retaining Staff

Course Description: The purpose of this 2-hour session is to strengthen early childhood business professionals with the understanding of staff recruitment tools, organizational staff support systems, and elements necessary to support the retention of talented staff. This training is best suited for childcare business professionals with administrative responsibility who support or have some responsibility for staff within the program.

Location: Hybrid via ZOOM, Register at [NMELS.org](https://nmels.org)

Additional courses are available at nmels.org.

We want your feedback! Let us know what trainings you would like to see in your community by clicking the training survey link below.

Training Survey

UNM ECSC: Calendario de Capacitación de Verano 2023

La inscripción ya está abierta en nmels.org

Formando Futuros Científicos

Descripción del Curso: Esta sesión está diseñada para que los proveedores de la primera infancia exploren como incorporar la ciencia a lo largo de su práctica diaria, descubrir cómo encontrar recursos e investigaciones para apoyar a los niños y educadores en el aprendizaje de ciencia y agregar ciencia a sus rutinas y actividades. Esta sesión ayudará a extender el aprendizaje de la curiosidad natural de un niño sobre el mundo que lo rodea e incorporar la ciencia a sus experiencias cotidianas.

Ubicación: Presencial, Registrar a NMELS.org



Apoyando el Desarrollo de Bebés y Niños Pequeños

Descripción del Curso: Proveedores y educadores de cuidado temprana pueden tener un gran impacto sobre los bebés. Aprenda las diferentes maneras de mejorar sus ambientes y prácticas para promover crecimiento, desarrollo, y aprendizaje infantil.

Ubicación: Combinado a través de ZOOM, Registrar a NMELS.org

Quórum-Curso de 45 horas

Curso de nivel básico de educación de cuidado temprano y apoyo familiar

Descripción del Curso: El Departamento de Cuidado y Educación de la Primera Infancia, el Centro de Servicios de la Primera Infancia de la Universidad de Nuevo México y Quorum eLearning se han asociado para ofrecer un modelo combinado del curso básico de 45 horas de Cuidado Temprano, educación y Apoyo Familiar (45 horas). Curso de nivel de básico, disponible en inglés y español.

El curso combinado de dos partes ofrece a los profesionales de la primera infancia oportunidades de estudio independientes y grupales. El trabajo del curso se complete con una combinación de cursos identificados en Quórum y el Sistema de Aprendizaje Temprano de Nuevo México (NMELS), así como grupos facilitados ofrecidos por un facilitador certificado de 45 horas.

Parte 1: Regístrese para obtener su membresía Quórum GRATIS

<https://www.quorumlearning.com/state-initiatives> y complete con éxito los cinco cursos de Quórum en línea identificados a su propio ritmo.

Parte 2: Regístrese a través de Quórum para reservar su lugar para el otoño. O comuníquese con nmels@unm.edu para obtener más información.

Ubicación: Combinado a través de ZOOM, Registrar a NMELS.org

Fortalecimiento de la Gestión Fiscal

Fortalecimiento de la Gestión Fiscal es una serie de módulos de 4 partes que proporcionarán a los profesionales de negocios de la primera infancia un conocimiento fundamental de los términos fiscales, conceptos y prácticas para su negocio. Cada capacitación proporciona consejos y mejores prácticas para ayudar a dividir los procesos fiscales y comerciales en pasos manejables.

UNM ECSC: Calendario de Capacitación de Verano 2023

La inscripción ya está abierta en nmels.org

Módulo I - Presupuestos, Proyecciones y Planificaciones

Descripción de Curso: Esta sesión de 2.5 horas proporcionará a los profesionales de negocios de la primera infancia el conocimiento fundamental de los términos fiscales, los conceptos presupuestarios y las prácticas para los profesionales de negocios de la primera infancia. Aprenda el valor de desarrollar un presupuesto, proyectar los costos comerciales, cómo generar ingresos adicionales y planificar estratégicamente para los objetivos futuros. Esta capacitación es para profesionales de negocios de la primera infancia con responsabilidad administrativa con una comprensión de principiante a intermedia de la gestión fiscal.

Ubicación: Combinado a través de ZOOM, Registrar a NMELS.org

Módulo II - Informes Financieros y Controles Internos

Descripción de Curso: Esta sesión de 2.5 horas proporcionará a los profesionales de negocios de la primera infancia el conocimiento fundamental de los términos fiscales, los conceptos presupuestarios y las prácticas para los profesionales de negocios de la primera infancia. Aprenda el valor de desarrollar un presupuesto, proyectar los costos comerciales, cómo generar ingresos adicionales y planificar estratégicamente para los objetivos futuros. Esta capacitación es para profesionales de negocios de la primera infancia con responsabilidad administrativa con una comprensión de principiante a intermedia de la gestión fiscal.

Ubicación: Combinado a través de ZOOM, Registrar a NMELS.org

Módulo III - Mercadeo Para Su Programa

Descripción de Curso: Esta sesión de 2 horas apoya a los profesionales de negocios de la primera infancia a mejorar su capacidad para desarrollar un plan de mercadeo y utilizar herramientas de mercadeo para comunicarse con las familias sobre los beneficios de su programa. Esta capacitación es la más adecuada para profesionales de negocios de cuidado infantil con responsabilidades administrativas o que tienen alguna influencia sobre las decisiones de mercadeo dentro del programa.

Ubicación: Combinado a través de ZOOM, Registrar a NMELS.org

Módulo IV - Reclutamiento y Permanencia del Personal

Descripción de Curso: El propósito de esta sesión de 2 horas es fortalecer a los profesionales de negocios de la primera infancia con la comprensión de las herramientas de reclutamiento de personal, los sistemas de apoyo al personal organizacional y los elementos necesarios para apoyar la retención de personal talentoso. Esta capacitación es la más adecuada para profesionales de negocios de cuidado infantil con responsabilidad administrativa que apoyan o tienen alguna responsabilidad por el personal dentro del programa.

Ubicación: Combinado a través de ZOOM, Registrar a NMELS.org

Cursos adicionales disponibles en nmels.org.

¡Queremos sus comentarios! Háganos saber qué capacitaciones le gustaría ver en su comunidad haciendo clic en el enlace de la encuesta de capacitación a continuación.

Encuesta De Capacitación